

## Structura spitalului cuprinde:

**Sectia psihiatrie I (psihoze) - 55 paturi**

din care - **cronici - 20 paturi**

**Sectia psihiatrie II (psihoze) - 63 paturi**

din care - **cronici - 13 paturi**

**Sectia psihiatrie III (psihosomatica) - 55 paturi**

din care - **cronici - 15 paturi**

**Sectia psihiatrie IV (gerontopsihiatrie) - 50 paturi**

din care - **cronici - 20 paturi**

**Sectia psihiatrie V - 50 paturi**

**Sectia psihiatrie VI cronici - 40 paturi**

**Sectia psihiatrie pediatria - 25 paturi**

**Sectia neurologie pediatria - 25 paturi**

**Sectia recuperare neuro-psiho-motorie - 40 paturi**

**Sectie psihiatrie cronici - Boita - 50 paturi**

**Camera de garda - adulti**

**Camera de garda - copii**

- **Stationar de zi copii – recuperare neuro-psiho-motorie - 25 locuri**
- **Centrul de Sanatate Mintala (CSM ) - copii - Stationar de zi - 20 locuri**
- **Centrul de Sanatate Mintala(CSM) - adulti - Stationar de zi - 40 locuri**
- **Compartiment ergoterapie si terapie ocupationala**
- **Compartiment de asistenta sociala**

**Ambulatoriul de specialitate al spitalului**

- **Cabinete psihiatrie adulti**
- **Cabinet neurologie adulti**
- **Cabinete psihiatrie copii**
- **Cabinet neurologie copii**
- **Cabinete recuperare, medicina fizica si balneologie – copii.**

**Farmacie**

**Laborator analize medicale**

CA BENEFICIARI AI SERVICIILOR NOASTRE  
TREBUIE SA CUNOASTETI URMATOARELE :

1. Este necesara respectarea Regulamentului Intern al spitalului. Solicitati la internare o copie a regulamentului.
2. Trebuie sa va informati despre drepturile dvs. Acestea sunt oferite prin materialele informative din fiecare sectie, conform legislatiei in vigoare, Legea 487/2002 si Ordin MSP 372/2006
3. In unitatile sanitare este interzis fumatul
4. Este interzis consumul de alcool si alte substante nocive
5. Pentru orice nelamurire privind tratamentul dvs va rugam solicitati informatii suplimentare medicului curant
6. Este util sa completati la externare "Chestionarul de satisfactie" al pacientului pus la dispozitie de catre personalul sectiei
7. Orice sesizare sau reclamatie trebuie notata in "Registrul de sesizari si reclamatii"

Cu stima,

MANAGER

DIRECTOR MEDICAL

**JRS. SEBASTIAN STROIA DR. BACILA CIPRIAN**



## **Spitalul de Psihiatrie**

### **“Dr. Gheorghe Preda” Sibiu**

Este o unitate sanitara publica a carei fama, datorata unei istorii de peste 150 de ani, este confirmata si imbogatita de performantele actuale. Spitalul asigura intreaga gama de prestatii apartinand specialitatilor: psihiatrie adulti si copii, neurologie pediatria si recuperare neuromotorie copii, in sistem ambulator, semiambulator (sectii de zi) si stationar – pentru toate categoriile de morbiditati specifice.

## SERVICIILE MEDICALE OFERITE DE SPITALUL NOSTRU SUNT :

### PSIHIATRIE ADULTI

- Activitati de psihiatrie generala
- Diagnostice si tratament de specialitate
- Informarea si consilierea pacientilor si familiilor acestora
- Psihodiagnostic
- Consultatii psihiatrice in ambulatoriu de specialitate
- Consultatii interclinice de specialitate
- Laborator de sanatate mintala
- Tratament si ingrijire de lunga durata pentru pacienti cronici
- Anchete sociale
- Terapie ocupationala
- Ergoterapie
- Analize de laborator pentru pacientii internati
- Internare de zi (semiambulator)
- Serviciu de garda si urgenta psihiatrica

- Sectia psihiatrie I psihoze

- Psihoze barbati si femei
- Nevroze barbati si femei

- Sectia psihiatrie II psihoze

- Psihoze barbati si femei
- Nevroze barbati si femei
- Stagii de specialitate pentru medici rezidenti si studenti

- Sectia psihiatrie III psihosomatica

- Patologia organica
- Psihiatrie legala
- Nevroze barbati si femei

- Sectia psihiatrie IV gerontopsihiatrie

- Gerontopsihiatrie (patologia psihiatrica varstei a III-a)
- Terapie ocupationala
- Psihoze barbati si femei
- Nevroze barbati si femei

- Sectia psihiatrie V

- Patologie psihiatrica legata de consumul de alcool
- Toxicomanii
- Nevroze barbati si femei

- Sectia psihiatrie VI cronici

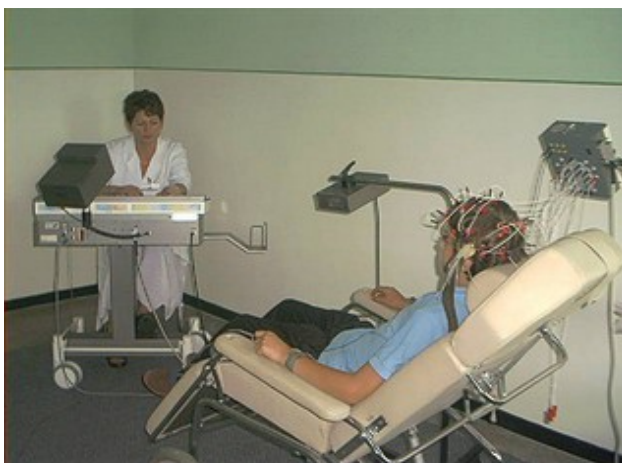

### PSIHIATRIE SI NEUROLOGIE PEDIATRICA

- Activitati de psihiatrie pediatrica
- Diagnostic si tratament de specialitate
- Activitati de neurologie pediatrica - diagnostic si tratament de specialitate
- Recuperare neuro-psihomeotorie
- Psihodiagnostic
- Consultatii de psihiatrie in ambulatoriu de specialitate
- Consultatii de neurologie in ambulatoriu de specialitate
- Consultatii interclinice de specialitate
- Laborator de sanatate mintala copii
- Terapie ocupationala
- Analize de laborator pentru pacientii internati
- Serviciu de garda pentru psihiatrie si neurologie pediatrica
- Fizioterapie si gimnastica medicala copii
- Scolarizare pe perioada internarii

- Sectia psihiatrie pediatrica

- Diagnostic logopedic si logoterapie
- Expertiza psihiatro-legala
- Activitate stiintifica (Lucrari stiintifice, organizare conferinte)
- Stagii de specialitate pentru medici rezidenti si studenti

- Sectia neurologie pediatrica
- Activitate stiintifica (Lucrari stiintifice, organizare conferinte)

- Sectia recuperare neuro-psiho-motorie copii

- Diagnostic si tratament recuperator
- Evaluare a parametrilor functionali ai varstei de dezvoltare
- Initierea programului de recuperare
- Kinetoterapie - Vojta, - Bobath, - Kabat
- Fizioterapie
- Masaj
- Stimulare senzoriala si activitati pentru dezvoltarea autonomiei
- Cursuri de pregatire in diagnostic si terapie Vojta - in colaborare cu Societatea Romana Vojta (pentru medici si kinetoterapeuti)
- Initierea si consilierea mamelor in terapia Vojta

- Stationar de zi psihiatrie pediatrica

- Consiliere psihiatrica pentru pacient - psihopedagogie
- Consiliere psihiatrica pentru familie
- Evaluare abilitati si comportament - PORTAGE
- Stimulare abilitati si comportament - PORTAGE
- Stimulare - MONTESSORI

